

# VI JORNADAS de pintura al aire libre



orxeta



*VI JORNADAS DE PINTURA AL AIRE LIBRE EN ORXETA 2009*

## EXPOSICIÓN

Comisario:  
Sergio Llorens Campello.

Diseño:  
Sergio Llorens Campello.

Montaje:  
Beatriz Blas Reigosa.  
Juan Llorens Alonso.  
Sergio Llorens Campello.

Diseño Web:  
Sergio Llorens Campello.

## CATÁLOGO

Diseño y Maquetación:  
Sergio Llorens Campello.

Fotografía:  
Beatriz Blas Reigosa.

Edita:  
Ajuntament d'Orxeta.

Impresión:  
Llinares Impressors.

I.S.B.N.:  
Depósito Legal:



# PRESENTACIÓN.

*Joan Llorens Alonso. Artista plástico.*

Como cada año por estas mismas fechas, el 15 de mayo (sábado) todos los aficionados a la pintura tienen su cita con el paisaje del natural en Orxeta. Desde Elche saldrán dos autocares con los alumnos de la Escuela de Pintura CAM del Hort del Xocolater y otro correspondiente a los alumnos del Taller de Pintura Mercè Rodoreda, más la habitual caravana de coches particulares, incluyendo los asiduos desde Murcia. Allí nos juntaremos con los colegas y amigos venidos de todas partes más los residentes que también están invitados. Otros interesados podéis llamar al teléfono del Ayuntamiento 966 85 58 09 y preguntar por Sergio. Pero antes de emprender la salida dos cosas:

a) Nos encontramos en las populares VI Jornadas de Pintura al Aire Libre en Orxeta, una creación cultural del Ayuntamiento de esta localidad de la Marina Baixa para promocionar la pintura y la memoria de nuestro patrimonio: *"la millor terreta del mon"*. Disponemos de un día completo para captar lo que nos rodea y dejar nuestro testimonio artístico desde la emoción; desde nuestro particular tramo biográfico. Así es que el asunto no podrá despacharse con la facilidad de la digital o los espasmos del maldito ratón. Vamos a interactuar con la naturaleza, con la perspectiva y los intercambios de sol y sombra; con las correspondientes ráfagas de aire y las picaduras de las avispas. Pintar de esta manera conlleva una concentración y una tensión extremas. Nada más perjudicial en estos momentos que la cortés protección del cónyuge o la 'cónyuja' 'apoyando' con el pai-pay, con la Nivea o con el sínfin de ideas para fijar el caballete y que no te manches. Semejante agobio haría que se optase por pintar el cielo nada más y dejar el resto del trabajo para acabarlo en casa, partiendo de la estúpida foto hecha con el móvil. A las 9 de la mañana se repartirán las bolsas con el almuerzo para ir pegando bocaos mientras se elige el motivo a pintar. Vale salirse del pueblo, pero hay culebras, fardachos y ratas como como conejos.

b) El alcalde y toda la corporación municipal ese día lo dedican a atizar el fuego de las enormes paellas de verdura para todos los artistas. Al acabar, continuarán con las gotas de Fairy. Pero en modo alguno estas escenas tienen algo que ver con esos programas de televisión tipo 'Granjero busca esposa'. Estoy harto de poner todos los años en la pizarra del Mercè Rodoreda que el del pelo rubio (apuntan al alcalde) está felizmente casado y punto. Además sólo cocina este día.

A las 2 de la tarde, aproximadamente, será la comida. Ríete tú del Bulli ese de Ferrán Adriá. Después todavía queda toda la tarde para seguir pintando o continuar con esos dibujitos de la sobremesa en los cuadernos de apuntes; este año también van a ser objeto de exposición. A partir de las 7 h. exposición en la Plaza y comentarios de todo lo realizado. Los últimos retoques se darán en casa y los cuadros se concentrarán en algún lugar para su posterior exposición. Y aquí sí que es el momento de traerse a toda la familia y amigos para impresionarlos con todas las obras de arte. Finalmente, el técnico de cultura y arqueólogo municipal fotografiará todas las piezas y las depositará en [www.orxeta.es](http://www.orxeta.es), donde las podremos ver y enseñar cuando queramos. Este Indi sabe más que el hambre: caso de que el Puig Campana se convirtiera en volcán y entrara en erupción siempre nos quedaría Orxeta. Feliz día.

# catálogo

*“(...) La singularidad de estas Jornadas de Pintura al aire libre en Orxeta estriba, precisamente, en esa humildad de estudio que las caracteriza. Nada que ver con los concursos de pintura al uso, de enorme belleza técnica y profesionalidad pero faltos muchas veces de alma, de esa emoción que sólo transmite lo auténtico, incluso la cándida inocencia. Aquello ‘naïf’ del aduanero Henri Rousseau; aquel ‘art brut’ de Jean Dubuffet... Así pues Orxeta se va convirtiendo poco a poco en esa senda por la que antes o después pasará todo buen aficionado a la pintura de paisaje que se precie. Ya sea artista pequeño, mediano, grande o ‘super-ele’ (...).”*

Joan Llorens Alonso. *Entornos Específicos. La Verdad* (21/10/2008).



**MANOLO BLASCO BLASCO**

*"Orxeta des de dalt"*

Óleo

41 x 64 cm.



**M<sup>a</sup> VICENTA AGULLÓ PARREÑO**

*"Balcó amb geranis"*

Óleo

55 x 46 cm.



**JOSÉ RAMÓN AGULLÓ**

*"Carrer avall"*

Óleo

38 x 46 cm.

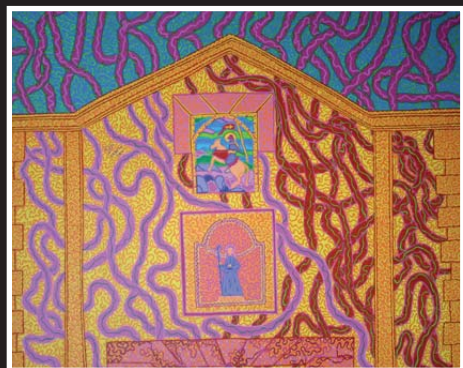

**ROSI ALBALADEJO IRLES**

*"Mi iglesia favorita"*

Óleo

40 x 50 cm.



**JULIA BERNAL CARVERERO**

*"Rincón"*

Óleo

81 x 46 cm.



**MARÍA ASCENSIÓN CAYUELAS BOTELLA**

*"Temps de collita"*

Óleo

77 x 95 cm.





**GLORIA BURRUEZO GARCÍA**

*"Baixant la costereta"*

Óleo

25 x 35 cm.



**MANUEL BUSTAMANTE AYUSO**

*"Orxeta"*

Óleo

45'5 x 32'5 cm.



**CARMEN CANDELA RODRÍGUEZ**

*"Orxeta"*

Tinta china

27'5 x 20 cm.



**DOLORES CLEMENT ALONSO**

*"Ventana de Orxeta"*

Pastel

50 x 65 cm.



**JUAN ESPALLARDO JORQUERA**  
*"La celeste ansiedad de las palmeras"*

Óleo  
73 x 100 cm.



**CARLOS COVAS CAMPOS**

*"Orxeta"*

Tinta china  
20 x 27 cm.



**EIRA ESPINOSA**

*"Orxeta"*

Lápiz de color  
29'5 x 20 cm.



**MAYTE EXPÓSITO HERNÁNDEZ**

*"Orxeta"*

Óleo  
46 x 65 cm.



**M<sup>a</sup> VICTORIA FABRA PÉREZ**

*"Orxeta"*

Tinta china  
29 x 20 cm.



**ROSSEND FRANCH I CUBELLS**

*"Plaza del Ayuntamiento"*

Acuarela

44'5 x 60 cm.



**MANOLI FERNÁNDEZ GÓMEZ**

*"Orxeta"*

*Tinta china*  
39 x 29 cm.



**MERCEDES FERNÁNDEZ LEYVA**

*"Camino de la Plaza"*

*Óleo*  
50 x 61 cm.



**VICTOR M. FERRÁNDEZ GONZÁLEZ**

*"Orxeta"*

*Tinta china*  
41 x 29 cm.

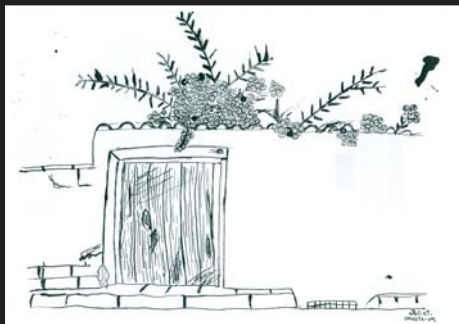

**JULIA GALLEGO PÉREZ**

*"Orxeta"*

*Tinta china*  
21 x 30 cm.



**ROSSEND FRANCH I CUBELLS**

*"Carrer Sant Tomàs"*

*Acuarela*

*39'5 x 29 cm.*



**CAROLINA GARCÍA GONZÁLEZ**

*"Orxeta"*

Lápiz de color  
31'5 x 22'5 cm.



**JUANI GARCÍA FERRÁNDEZ**

*"Orxeta"*

Lápiz acuarelable  
18 x 13 cm.

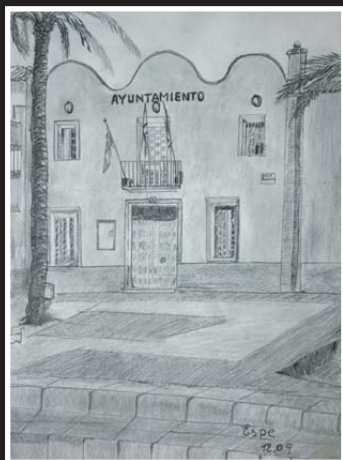

**ESPERANZA GARCÍA**

*"Orxeta"*

Lápiz  
21 x 29 cm.



**VIVIANA GETAR**

*"Memoria II"*

Acrílico  
76 x 54 cm.



**SILKE FROULICH**

*"Orxeta"*

Acuarela

27'5 x 40 cm.





**M<sup>a</sup> JOSÉ GIMÉNEZ PIERA**

*"Orxeta"*

Óleo

55 x 46 cm.



**JEREMÍAS GOMIS CANTÓ**

*"Balcón de Orxeta"*

Óleo

40 x 30 cm.



**TERESA GONZÁLEZ CANTÓ**

*"Orxeta"*

Óleo

54 x 45 cm.



**PILAR GONZÁLEZ SEMPERE**

*"Orxeta"*

Tinta china

27 x 20 cm.



**RICARDO GÓMEZ SORIA**

*“Orxeta”*

Óleo

27 x 35 cm.



**MIGUELINA GUILABERT**

*"Orxeta"*

*Óleo*

*40 x 30 cm.*



**ROSANA GUILABERT GARCÍA**

*"Orxeta"*

*Tinta china*

*19'5 x 28'5 cm.*



**MARIANA GUTIÉRREZ MARTÍNEZ**

*"Orxeta"*

*Tinta china*

*27 x 20 cm.*



**IRIS HURTADO HURTADO**

*"Orxeta"*

*Tinta china*

*20 x 27 cm.*



**MARI GONZÁLEZ**  
*"Señora de Orxeta"*  
Óleo  
70 x 50 cm.



**JUANI JAÉN**

*"Orxeta"*

Óleo

49 x 43 cm.



**MERCEDES LAFUENTE POMARES**

*"Porta vella"*

Óleo

27 x 35 cm.



**SOFÍA LIZÓN ARRIERO**

*"Orxeta"*

Tinta china

26'5 x 19'5 cm.



**ENRQUETA LLEDÓ TOMÁS**

*"Racó de Orxeta"*

Óleo

46 x 38 cm.



**ALBA GRANADOS LLORENS**

*"Iaio Juan"*

*Acrílico*

*60 x 50 cm.*



**Mª ROSARIO LÓPEZ MARCHANTE**

*"Orxeta"*

Óleo

30 x 23 cm.



**JOSÉ MARÍA LÓPEZ JUGUERA**

*"Porta vella"*

Óleo

60 x 50 cm.



**ISABEL MAÑÓGIL**

*"Orxeta"*

Óleo

73 x 60 cm.



**CHARO MARTÍNEZ PINA**

*"Orxeta"*

Óleo

61 x 50 cm.



**ENRIQUETA LLEDÓ TOMÁS**

*"Racó d'Orxeta"*

Óleo

46 x 38 cm.





**ANTONINA MOZAS MONTALBÁN**

*"Orxeta"*

*Pastel*

*50 x 38 cm.*



**VICEN NAVARRO MOLLA**

*"Orxeta"*

*Óleo*

*76 x 35 cm.*



**VICEN NAVARRO MOLLA**

*"La puerta de la abuela"*

*Óleo*

*33 x 41 cm.*



**JESÚS PACHECO TARÍ**

*"La farola"*

*Óleo*

*46 x 38 cm.*



JUAN LLORENS ALONSO

“Orxeta”

Tinta china

20 x 27 cm.



**PILAR PEÑALVER DÍAZ**

*"Orxeta"*

Óleo

55 x 46 cm.



**EDUARDO PERAL RICARTE**

*"Orxeta"*

Tinta china

19'5 x 28 cm.



**JULIA PERIS SUBIZA**

*"Orxeta"*

Tinta china

20 x 27 cm.

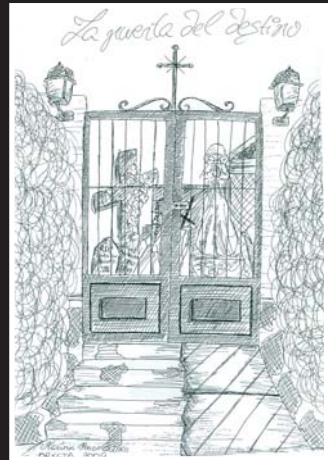

**MARINA POMARENCO**

*"La puerta del destino"*

Tinta china

31'5 x 22 cm.

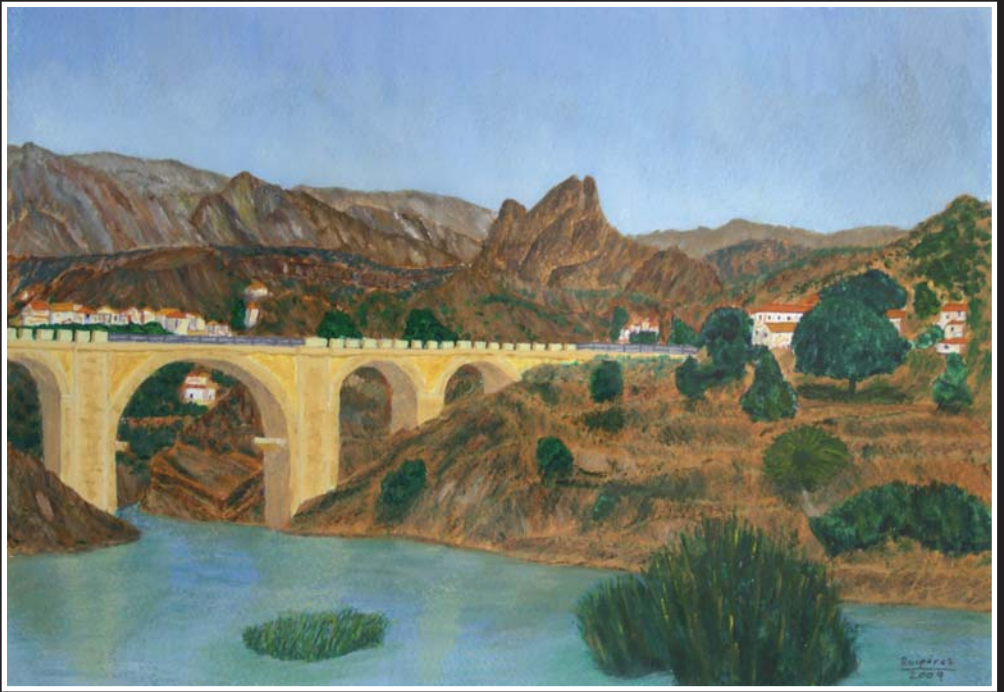

**MANUEL PASTOR RUIPÉREZ**  
*"Pantano del Amadorio. Orxeta"*  
Óleo  
33 x 44 cm.



**ASUNCIÓN POMARES CERDÁ**

*"Paisaje"*

*Acrílico*

*50 x 60 cm.*



**YOLANDA RABASCO MACIÁ**

*"Orxeta"*

*Tinta china*

*20'5 x 29'5 cm.*



**ELOISA ROS TÁRAGA**

*"Orxeta"*

*Tinta china*

*20 x 27 cm.*

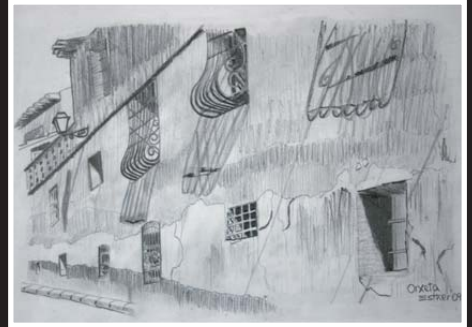

**ESTHER RUIZ MORCILLO**

*"Orxeta"*

*Lápiz*

*20 x 29 cm.*



**FRANCISCA PENADÉS VICEDO**

*"Plaça"*

Óleo

81 x 46 cm.

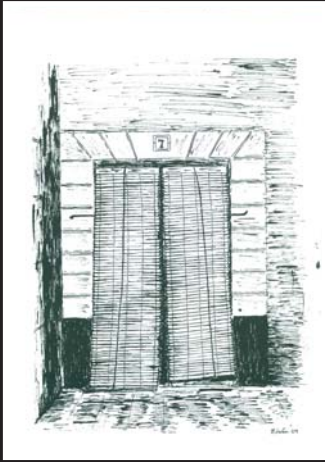

**ESTELA SÁEZ LEÓN**

*"Orxeta"*

*Tinta china*  
22'5 x 19 cm.



**LOLA SALAZAR AGULLÓ**

*"Per un foraiet d'Orxeta"*

*Pastel*  
29 x 21 cm.

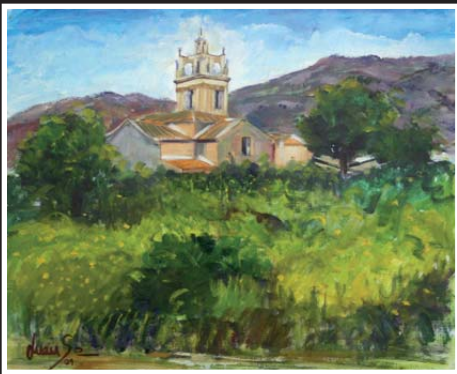

**JUAN S. SÁNCHEZ VICENTE**

*"La torre de Orxeta"*

*Óleo*  
33 x 41 cm.



**LOLI SÁNCHEZ MARTÍNEZ**

*"Orxeta"*

*Lápiz de color*  
50 x 62 cm.



**VICTORIA SANSANO GARCÍA**

*"Primavera en el balcón"*

Óleo

65 x 50 cm.





**AMALIA SIRVENT MARTÍNEZ**

*"Teules esperant"*

*Pastel*

*49 x 31 cm.*

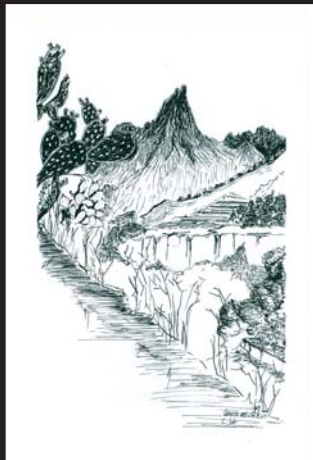

**CAROLINA SOLER SALAZAR**

*"Orxeta"*

*Tinta china*

*29 x 27'5 cm.*



**ISABEL TOREGROSA MACIÀ**

*"Orxeta"*

*Tinta china*

*30 x 21 cm.*



**M<sup>a</sup> ASUNCIÓN TORREGROSA**

*"Balcón"*

*Pastel*

*64 x 45 cm.*



**RAMÓN SEMPERE GOMIS**

*"Tejados"*

*Lápiz*

*33 x 48 cm.*



**M<sup>a</sup> LUISA TORTOSA BOTELLA**  
 "Balcón"  
 Óleo  
 65 x 54 cm.



**ALICIA ÚBEDA MORA**  
 "Orxeta"  
 Tinta china  
 28'5 x 19'5 cm.



**SOFÍA UL ALAM QUESADA MAGRO**  
 "Portal"  
 Rotulador  
 21 x 29'7 cm.



**ENCARNITA VALERO**  
 "Orxeta"  
 Óleo  
 70 x 49 cm.



ISABEL VERA ATIENZA

*"Paisaje"*

*Lápiz*

*65 x 50 cm.*



**MARIAM VICENTE COPETE**

*"Balcón"*

Óleo

56 x 47 cm.



**M<sup>a</sup> JESÚS VIDAL TOLMOS**

*"Orxeta III"*

Acrílico

50 x 40 cm.

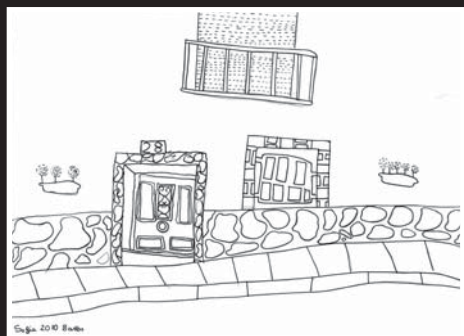

**SOFÍA UL ALAM QUESADA MAGRO**

*"Portal"*

Rotulador

21 x 29'7 cm.

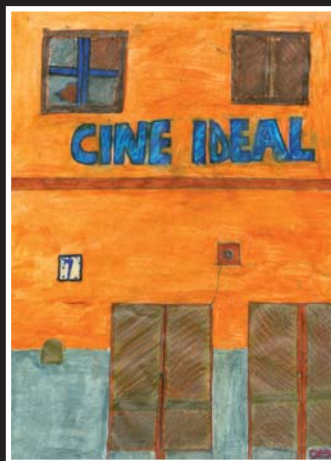

**DESIRÉ GARCÍA DÍEZ**

*"Cine Ideal"*

Mixta

29'7x 21 cm.



**GINÉS VICENTE MACIÁ**

*"Poble i serra"*

Óleo

65 x 81 cm.



## AJUNTAMENT D'ORXETA

*Para consultar el catálogo completo  
de la exposición, y el de ediciones anteriores, puede hacerlo  
a través de nuestra página web:  
[www.orxeta.es](http://www.orxeta.es) ("Museo Virtual").*



